Dane aktualne na dzień: 21-10-2026 15:16

Link do produktu: https://wojciechowski.co.pl/kostrzewa-platinum-bio-vg-12-kw-palnik-na-pelet-pellet-p-5223.html

KOSTRZEWA Platinum Bio VG 12 kW palnik na pelet pellet

Cena	**8 100,00 zł**
Dostępność	**Przed zakupem zadzwoń lub napisz i sprawdź dostępność oraz koszt transportu!**
Numer katalogowy	**KOSTRZEWA_PLATINUM_BIO_VG_12KW**
Producent	**Kostrzewa**

Opis produktu

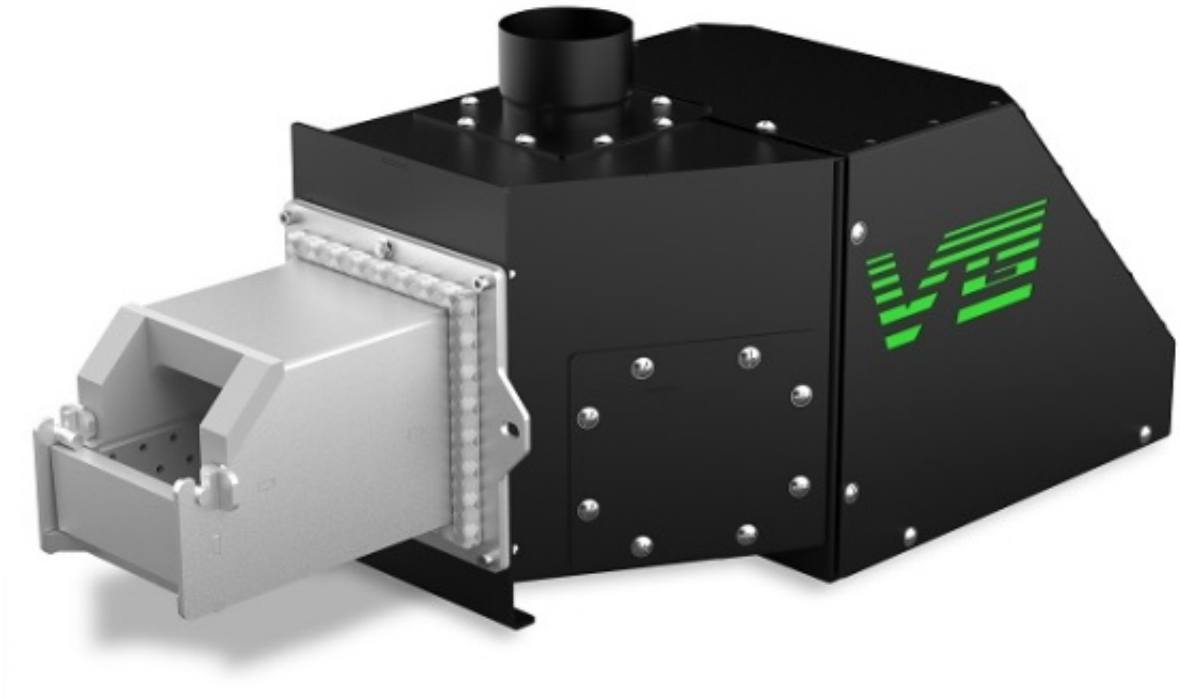

Palnik Platinum Bio VG - pierwszy w Polsce palnik zmieniający swoje wymiary!

OSZCZĘDNOŚĆ I WYGODA

Już nie trzeba się martwić, jaki rodzaj peletu kupić i od jakiego producenta! Platinum Bio VG spala bowiem certyfikowane pelety drzewne klas: A1 i A2, a także najniższej klasy B. Nie ma potrzeby czasowego wygaszania palnika w celu ręcznego czyszczenia – automatyczne czyszczenie palnika następuje w trybie ciągłej pracy.

KOMFORT

Aby obsługa kotła wyposażonego w palnik Platinum Bio VG była jeszcze bardziej wygodna i komfortowa urządzenie zostało wyposażone w czujnik kontrolujący ilość paliwa w zbiorniku. System skonstruowany przez KOSTRZEWA mierzy i informuje z dużym wyprzedzeniem użytkownika o planowanych działaniach (czyli o zasypie paliwa). Informacje są wyświetlane w postaci monitu na ekranie regulatora kotła i regulatora pokojowego. Rozwiązanie zastrzeżone w Urzędzie Patentowym RP.

ZMIENNA GEOMETRIA

Innowacyjność na skalę Europy - urządzenie automatycznie dostosowuje się do zapotrzebowania cieplnego budynku zmniejszając lub zwiększając swoje wymiary (zmiana długości rusztu palnika). Rozwiązanie opatentowane w Urzędzie Patentowym RP.

NISKA EMISJA ZANIECZYSZCZEŃ DO ATMOSFERY

Konstrukcja urządzenia pozwala na ograniczenie szkodliwych spalin do atmosfery (CO, NO_X, OGC) oraz pyłów.

REGULUJE SYSTEMEM GRZEWCZYM BUDYNKU

Umożliwia podłączenie kilku niezależnych obwodów grzewczych w budynku i ustawienie różnych temperatur w pomieszczeniach w trybie ręcznym lub pogodowym. Reguluje pracą wymiennika ciepłej wody użytkowej.

MODUŁ INTERNET

Wszystkie funkcje urządzenia i systemu grzewczego budynku można nadzorować przez komputer lub telefon (opcja za dopłatą).

SERWIS

Firma KOSTRZEWA posiada w całej Polsce ponad 200 wykwalifikowanych autoryzowanych serwisantów, którzy świadczą usługi serwisowe gwarancyjne i pogwarancyjne.

AUTOMATYKA PLATINUM BIO ECOMAX 920 O TOUCH z kolorowym, dotykowym panelem operatorskim - urządzenie wykonane w zaawansowanej technologii, które kontroluje proces spalania w kotle i palniku peletowym.

Automatyka steruje: podajnikiem paliwa ze zbiornika, podajnikiem palnika, wentylatorem ciśnieniowym, zapalarką, pompą c.o., pompą c.w.u., pompą kotłową, czujnikiem poziomu paliwa, czujnikiem temperatury zewnętrznej, czujnikiem temperatury powrotu, siłownikiem mieszacza

Wyposażenie opcjonalne: czujnik temperatury zewnętrznej, czujnik c.o., czujnik c.w.u., czujnik temperatury powrotu, kolorowy panel pokojowy ecoSTER TOUCH z funkcją zdalnego sterowania kotła, termostat pokojowy programowalny tygodniowy bezprzewodowy, termostat pokojowy programowalny tygodniowy przewodowy, czujnik temperatury z regulacją, zestaw sondy lambda EcoLAMBDA, dodatkowy moduł rozszerzeniowy (B), dodatkowy moduł rozszerzeniowy (C), moduł internetowy EcoNET.

Karta katalogowa Palnika Platinum Bio VG					
PARAMETR	SI	PBVG 12	PBVG 16	PBVG 24	PBVG 35
Wymagany ciąg kominowy w komorze spalania	mbar	0,10-0,25	0,15-0,25	0,15-0,25	0,15-0,25
Moc nominalna*	kW	14	17	26	35
Moc minimalna*	kW	4,2	5,1	7,8	10,5
Strumień masy spalin dla mocy nominalnej	kg/s	0,00837	0,00784	0,01198	0,02140
Strumień masy spalin dla mocy minimalnej	kg/h	0,00396	0,00401	0,00486	0,00813
Okres spalania dla mocy nominalnej (wartość opałowa paliwa: 18,305 kJ/kg)	h	85	52	34	22
Zakres ustawień dla regulatora temperatury	°C	50-80	50-80	50-80	50-80
Rodzaj paliwa	Klasa	Granulat z trocin pellets wykonany zgodnie z: EN 303-5:2012 – klasa C1 PN- EN ISO 17225-2 - klasa A1, A2, B			
Pojemność zbiornika paliwa	L	295	295	295	295
Wymiary otworu załadowczego	mm	559x559	559x559	559x559	559x559
Zasilanie elektryczne	[V,Hz,A]	230, 50, 2	230, 50, 2	230, 50, 2	230, 50, 2
Nominalny pobór mocy	W	82	82	128	74
Pobór mocy przy mocy minimalnej	W	23	23	27	39
Pobór mocy w trybie "STAND BY"	W	2	2	2	2
Max. pobór mocy	W	492	492	492	509
Max. natężenie dźwięku	dB	52	52	52	52
Masa	kg	20	20	23,5	26,5

Jeszcze więcej informacji na temat produktu znajdą Państwo na stronie internetowej: www.kostrzewa.com.pl